Nom :
Prénom :

Exercice d'application :

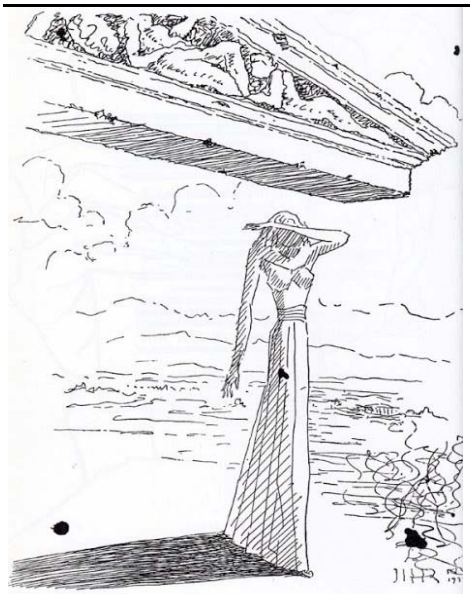

L'AVENTURE

Prends garde c'est l'instant où se rompent les digues
C'est l'instant échappé aux processions du temps
Où l'on joue une aurore contre une naissance

Bats la campagne
Comme un éclair

Répands tes mains
Sur un visage sans raison
Connais ce qui n'est pas à ton image
Doute de toi
Connais la terre de ton coeur
Que germe le feu qui te brûle

Que fleurisse ton oeil
Lumière

Exercice	Man Ray	Eluard
Description objective	…..... …..... ….....